東亞晨報
本報總經理……發行所……東亞晨報社
第二千一百六十一號
地址天津宮北大街十五號 電話二局〇七一二

吉爾貝特羣島連續空戰
沉毀敵航空母艦五艘
日機頻襲瑪金達拉瓦敵陣地

日大本營發表

【中華社東京二十九日電】日大本營二十九日下午三時發表、吉爾貝特羣島方面戰況如次、（一）帝國艦艇二十五日未明於瑪金島西方海面攻擊敵航空母艦一艘、使受重創、（或已沉沒）（二）帝國海軍航空部隊二十六日夕刻於吉爾貝特羣島西方海面攻擊敵機動部隊、炸沉敵航空母艦二艘、我機有一架未返基地、（三）帝國海軍航空部隊二十七日夕刻於吉爾貝特羣島西方海面攻擊來襲之敵機動部隊、炸沉敵航空母艦二艘（內大型航空母艦一艘）、轟沉巡洋艦二艘、炸毀巡洋艦（或戰艦）一艘、重創起火、我機五架未返基地、（四）達拉瓦及瑪金島方面戰況因與該島守備隊失掉連絡、故無詳報、然達拉瓦方面似仍繼續激戰中、我海軍航空部隊刻正連續轟炸該島敵軍陣地。

美將校盛讚日軍勇武
達拉瓦敵軍犧牲甚大

【中華社阿根廷二十八日電】據金山電、西南太平洋反軸心軍右翼司令部、二十八日發表、日機隊曾轟炸新幾內亞芬希哈罕附近美軍陣地、美軍若干損失及死傷。

【中華社阿根廷京城二十九日電】據消息、美第二海兵師團史密斯少將、談吉爾貝特羣島方面日軍之勇戰謂、日軍英勇抵抗、始終不屈、實爲從來生平所未睹者云云、該少將曾參加太平洋方面之密林戰、此語當是由衷之言。

華中前線日機活躍
猛炸粵漢線及常德渝陣地

緬民衆大會歡迎巴莫歸國

緬印國境戰線渝軍染瘧疾無藥醫療
兵士日記中述苦況極詳盡

中日同盟條約締結後兩國連繫更趨緊密
履行條約精神加强國民訓練
喻熙傑・三原繁對談紀詳

爪哇回聯總裁確言戰爭勝利

南義續激戰中

滿農產收買情形突破預期數量

土耳其劇烈地震
倒民房甚多死六百人

日畑總司令官由津赴北京

喻副會長將渡日

德食糧能自給
已有萬全準備不受戰局影響

菲規定十二月八日爲大東亞解放紀念

日菲邦交確立
村田大使昨呈遞國書
洛勒爾總統表明協力決意

印度虎疫猖獗

蘇德戰事益趨激烈
基輔西方德續占領一要衝
北部戰局因天寒已受阻礙

奇聞 四個頭獎
頭獎專家 正通票行
最近兩月之間售出四個頭獎眞稱旺地
最近頭獎縮影之一
頭獎 在速比賽

出售
玆有座落大直沽藥王廟東四合瓦房壹所計房貳拾貳間廉價出讓有意置者請至興亞三區馬家口義源永木號接洽 （甲）

聲明
敝宅厨役趙小二現已解僱所持居住證特字肆叁肆捌壹號爲鄙人保現已退保特此聲明 朱簡芳啟 （甲）

聲明緣本宅所有坐落本市河東小關曹家胡同壹號院內房身地叁厘餘浮借與吕姓使用現因本宅需用該地除已函知吕姓在近期內將地騰交外惟恐外人不明眞象如有私擅買賣移轉抵押等情事概不生效特此聲明 河東小關曹家胡同拾玖號曹宅啟

兌聲明 新生永米麵莊 （戊）

緊要聲明 敝公司職員尹洪甲君已於本年拾壹月貳拾柒日出號 …… 祥發實業公司謹啟 （接）

聲明居住證作廢 （接）

遺失聲明 啟者敝人曾在大陸銀行租用508號保險箱 …… 敝人李輔臣啟 （光）

緊要聲明 …… 永記鋼鐵工廠啟 （潤）

遺失聲明 …… （戊）

出兌舖底人 雙方聲明 …… 孫夢卜 張雲書 蕭秋舫全啟 （新）

富劉氏暨子女等對富張氏等聲明之聲明 …… （北）

富張氏暨子恩彤恩樫女文瑞對富煥卿公遺產緊要聲明 …… （甲）

律師袁顯代廣恩堂黑置產聲明 …… （甲）

律師 李伯壎 徐維藩 代 曹樹珊 曹韓金瑞 駁覆曹張氏之啟事 …… （興）

律師宗儒受馬孫氏聘 …… （丁）

社評

中日滿宣言與東亞建設

大東亞戰爭勝利開展中，大東亞建設隨而呈示飛躍之進展，由於中日同盟條約成立，繼而大東亞宣言發表，中日關係及東亞時局均進向於新階段，中日並肩作戰，東亞民族團結一致，為共榮圈之建設崛起向前，於此時會，適逢中日滿共同宣言發表紀念，又屆大東亞戰爭勃發二週年之前夕，吾人今日，有無限感慨，爰於此一申述之。

按中日滿共同宣言，於二十九年之今日，正式發表，是日亦為中日基本條約簽定之期，按是年三月，吾國府還都南京，正式展開和平運動，適應時局進展，乃於十一月三十日，成立條約，更發表宣言，中日依當時情勢而觀，東亞時局，尚在阢隉不安，中日[illegible]互步，堂堂前進，三國關係，由此連繫緊密，三國友善，亦隨而與日俱增，惟自中日滿連繫體勢，見忌於英美，彼乃對盟邦作種種帶侵略性之制裁，因此而使阢隉不安之東亞局勢，終而戰火爆發，此所以於三國宣言發表週年紀念後又一星期，竟有大東亞戰爭之勃發也，日軍正義之師，南下作戰，勢如破竹，東亞時局，疾轉直下，予敵人以致命打擊，而東亞共榮圈之勝利基礎，乃經奠定，在此戰局開展下，大東亞建設，亦一日千里，迄今菲緬已經獨立，大東亞宣言，又行發表，所闡示之五原則，無不發現東方道義精神之真髓，與全東亞十億民族，齊一步武共同前進之決意，世人對此[illegible]來，有無限之興奮，與莫大之期待，蓋過去二年來，盟邦軍事政治，均有驚人進展，吾中國亦能追隨潮流，未落人後，若証以中日同盟條約之締結，兩國關係更趨緊密，且於三年前之今日，與當時情勢迥異，盟邦更一步之援吾國，力求適合時局，而達成吾人獨立自主之願望，此點實為吾人紀念三國宣言發表之今日，所引興奮者，有更加勉勵，以爭取最後勝利之必要，尤其中日滿三國，應本諸過去三國宣言親善提攜之原則，全東亞民族，應本大東亞宣言所闡示之精神，努力奮進，以擊滅英美，完成戰爭，此乃吾人之最大期待焉。

再論中日同盟條約（四）

[illegible]

中日兩國共同南進 東亞始獲得解放

喻熙傑新民副會長談中日問題

[illegible]

蒙古政府改革機構

政務院設總務廳及五部

弘報課發表明年元旦即可實施

【中華社張家口二十九日電】[illegible]

教皇照會交戰國 尊重梵蒂岡中立

【中央社羅馬二十八日電】[illegible]

日研究重工業增產

明年需要超過本年度數倍

【中華社東京二十九日電】[illegible]

滿開發鑛產資源 決採重點施策

致力於非金原料

【中華社新京二十九日電】滿洲國政府為增產鐵及輕金屬等重要物資，對礦產資源（以上重要物資之副產資源）[illegible]

食品閒話

古老科學亦有見地 沙炒栗子的原因

能使傳熱均勻不致生焦爆烈

[illegible]

津地區農產品評會 明日舉行閉幕式

並由津海道尹李少微頒發獎

【本報特訊】[illegible]

華北新聞業總會 召開理事會議

[illegible]

敬祝 健飯加餐！康健幸樂！
強胃 食母生

娃娃寧
小兒百病 藥到病除
天津偉氏迪製藥廠出品
電話二局二八〇一號
各埠藥房均有代售
華北總經售處 天津英租界三區中街八十號

華貞 總號 新號
新添鐘表眼鏡預備最大多數非常完全非但薄利主義而且格外特別減價歡迎各界士女駕臨參觀購買無任榮幸感荷之至
總號北門東電話貳局四零零玖
新號估衣街電話貳局零貳叁貳

毛衣
正茂興記商行出品
明星影院旁電話33015

德豐合帽店
細呢禮帽 紗緞小帽
水獺皮帽 各種孩帽
大宗備齊 請您選購
請試比較 貨高價廉
店址 估衣街西口

藥製 冷香素 請用

各百貨店均有代售
嫩膚去斑 美容妙品

寶青春
青春之寶
開胃強身 改善營養 防止老衰 味美易服
老牌酵母製劑
新亞藥廠製造
藥房均售

皮膚花柳科專
天津診療所
地址 天津興亞三區廿六號路東亞醫院對過
電車道 電話三三一三九
時間 早九點至晚七點

加當
能解除 各種痛疼 身體疲乏 精神衰頹
如遇上到各種情形 請速服加當一片十五分鐘後立止痛疼 精神振作舒適爽快

各竭其力各盡其職

擊滅英美爭取最後勝利

張市長昨日發表書面談話

【本市消息】明（卅日）為中日滿簽訂調整國交基本條約、及三國共同宣言週年紀念、津市長張仁蠡氏特發表書面談話、如左：……

在三年前的今天、日本基於調整國交基本條約、同時發表共同宣言……

一致努力、以期擊滅英美、惟有在決戰體制之下、各竭其力、各盡其職、爭取最後勝利……

明日行盛大儀式

津海道紀念三國共同宣言

【本報特訊】本月三十日為中日滿締約三週年紀念、津海道公署以大東亞共同宣言發表後、更須緊密步伐、共同建設東亞起見、定於三十日上午十時舉行盛大慶祝紀念儀式。

（大會門前）

剿共展覽會定明日結束

剿共宣傳展覽會、假青年會展覽以來……定至三十日（三十日）結束。

警察檢閱預習

昨在民園盛大進行終了

警察隊日衛團分局長警均參加

【本報特訊】津市警察局局長閻家琦氏、茲以冬防在即……

津市府昨朝會

閻警察局長講話

以有朝氣有恆心策勵同人前進

因檢舉暴利各商懷戒心

津物價轉趨低落

【本報特訊】本市物價……

津海道新民會焦事務部長

廣播「農產品評議到華北增產」

敦仁睦鄰工作美談

柳泉煤礦篇

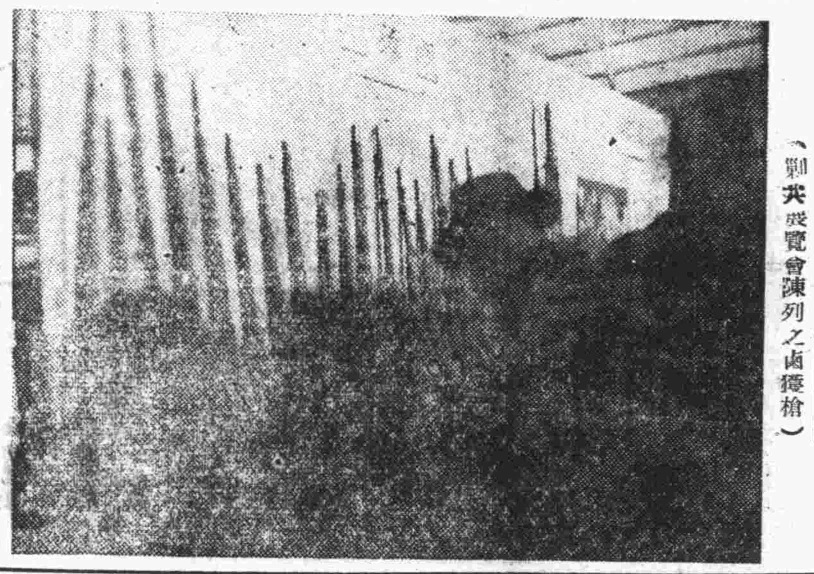

（剿共展覽會陳列之鹵獲槍）

油類棉布暴利奸商

現仍在嚴格審訊中

情節重大者將被解送法院

第十一區李區長

昨訓勵所屬

京當局調查取締

電料車帶等漲價

通城公司四廠

昨遭回祿

汽車電車互撞

自動交涉賠償

天津廣播台 廣播節目

十一月三十日（星期二）

- 八、三〇（京）新聞
- 八、四五（京）初級國語
- 九、一五（京）時局日語
- 九、三〇（京）新聞解說
- 九、五〇（京）商情
- 一〇、二〇（京）警章
- 一三、〇〇（京）評書
- 一三、〇〇（京）新聞
- 一四、〇五（京）京單弦
- 一五、三〇（京）大鼓小曲
- 一八、〇〇（津）演講
- 一八、三〇（京）新聞
- 一八、五〇（京）兒童
- 一九、〇〇（京）高級
- 一九、一〇（京）日語
- 一九、一五（京）京音
- 二〇、〇〇（京）演講
- 二〇、〇〇（京）新聞
- 二〇、二〇（京）婦女
- 二〇、四〇（京）室內
- 二一、〇〇（京）京劇
- 二一、三〇（京）室內
- 二二、〇〇（京）新聞

特殊節目

- 九、〇〇 唱片
- 九、一〇 評書時間
- 一〇、〇〇 [illegible]
- 一〇、三〇 樂亭大鼓
- 一一、三〇 相聲時間
- 一二、〇〇 西河墜子
- 一二、一五 河南[illegible]
- 一三、〇〇 相聲時間
- 一三、四〇 京東大鼓
- 一四、〇〇 評戲
- 一五、二〇 梅花大鼓
- 一七、〇〇 單弦
- 一七、二〇 相聲
- 一八、〇〇 西河[illegible]
- 一九、二〇 西河大鼓
- 二〇、〇〇 京劇
- 二一、一〇 京東大鼓
- 二一、四〇 評書

神經痛
得撒羅比
最新的濕布自療劑
半點鐘治癒沉疴！
速効　爽快
簡便　經濟
肺炎・背痛・牙疼
四肢麻木・外傷
肩痠・風濕・喉病
皆有神効！
株式會社 滿洲藤澤友吉商店
奉天・新京・大連・天津・青島・上海

華北標準化粧良品：凡美容原素無不俱備
白蘭花蕊製成

香霜
擦擦！
白蘭香霜 效力如何
算算！
蘭香霜 價錢如何
白蘭霜
聞聞！
白蘭香霜 香味如何
看看！
蘭香霜 成色如何
（國民）

戒烟
本所種經短期睡眠療法戒除鴉片嗎啡白面各種烟癮……
天津廢…本所地址……

泰義銀號
興亞三區廿一號路八十三號
電話三局三二〇〇 三〇七一三 三六八九
電報掛號四八八五
利息優厚 手續簡便
業務：存款 定期 活期 兩便 兒童小額
放款 抵押 透支
總號 北京 經理 王佐才
分號 天津 濟南 副理 劉鏡如
備有簡章 函索即寄

河北銀行
因北馬路辦事處重建行屋暫辦
紀念存款 手續簡便 利息優厚
辦理期間：由十一月一日起至三十三年一月三十一日止
詳細辦法請向下列行處索閱簡章
經收紀念存款行處
總行 興亞三區中街
北馬路辦事處 東北城角
河東辦事處 河東十二區

新興醫院
各科綜合
有病室 住院隨意 設備完全 分宿舍
興亞二區七號路廿四號轉角 電話三局二八〇二番
診療科目
內科 外科 小兒科 眼科 產婦人科 性病科 耳鼻咽喉科 X光線 物療科
院長 醫學博士 曾昭德
副院長 南波晃一
總務主事 梅原悦太郎
其他中日醫師助產士專門多數
門診：每天上午九點－十二點 下午二點－六點
星期日紀念日下午停診 但急症不在此限 出診隨時

天津估衣街

玉山齋
眼鏡老店
本店保護目力 品質精確 別無分號 眼鏡比全市光線準確
……

粉質細膩 氣味芳香
仕女晨粧 面嫩艷容

各大商店均代售

瑞有氏黑色補丸
迎、補血生精、健腦強腎、性神經衰弱、尤其病症最宜、每瓶三元、五角、服一瓶、比較同價任何補品、十二瓶三十五元、打久服、本藥定價……
天津興亞三區廿五號路五號
華北總發行：韓奇逢藥房
（電話）三〇九九三

萬年牌牙刷
品質好 式樣多
百貨店均售
一毛不拔 脫毛包換

大成機製牙刷廠出品
天津西廣場院街
（電話二局三二一四）

白蘭地
櫻桃白蘭地
葡萄酒

滋養豐富
烟台光華公司出品
總經理 信泰行
天津興亞三區廿四號路九十八號 電話三四五二四

米麵莊注意
民益機械廠
天津首創 並無分廠

專造玉米蕎麥各種穀物立式磨麵機及高粱精白機自動香油機昇降機擦米機豆腐機並其他糧米機之修理按裝 有樣本說明書函索即寄
天津西關街樓流所胡同七號 電話二局七六七四

秋季與肺病
是治療最好季節

炎炎的夏日，已過去，金風送爽，天氣清涼，沒有冬日的嚴寒，夏日的苦熱，秋的大風塵土，秋，實在是一個最好的季節。

普通人在這一個季節，都十分快樂，可是患肺病的人，多半患……

……北京東單……

梅毒
……
御壽堂診療所

津紗布價頻落未已
投機商畏檢舉一致觀望
各貨市況隨之趨於安穩

上海証券交易所 整理賬簿 謀收支事務完善

南京北貨市價 依然平疲不振

財政部改訂 捲烟稅率

大東亞戰爭二週年將屆 南方共榮圈經濟狀況(三)

……結論……

南京麵粉配給所 謀手續簡便

貨物行情

機械工業活潑

紙張暗堅

顏料仍俏

天津股票行市（十月廿九日）

股票名稱	買
啟新洋灰	七一,五〇
江南水泥	三〇,〇〇
東亞毛呢	五五〇,〇〇
耀華玻璃	七〇〇,〇〇
灤州礦務	九五,〇〇
灤州[illegible]	七〇,〇〇
中興煤礦	二六〇,〇〇
中原公司	二四〇,〇〇
啟新債	九九,〇〇
津自來水	四八〇,〇〇
京自來水	三六,〇〇
北京電車	二六〇,〇〇
金城銀行	二五〇,〇〇
鹽業銀行	二四〇,〇〇
大陸銀行	二四〇,〇〇
中南銀行	一八〇,〇〇
天津造胰	九〇,〇〇
恒源紗廠	三〇〇,〇〇

藝林

食堂中的一幕（不堪）

瑣碎（劉岫雲）

老子傳記的研究（黃洪）

當紅牡丹劇團由滬北上，牡丹

臨去一瞥之殘秋

鳴春社之濟公傳 現已接演三本彩頭新戲

海外之奇異植花

對夜間空襲準備

北洋戲院 鳴春社 科班 今天夜場 二本 濟公傳

頭輪國片 華安 今天三場 三點 六點半 九點半 耗資十萬，革新改一 王引 徐良 張帆 槍戰搏門片 槍林彈雨 亡命血戰 老虎 小（樓上對號）（現售已票）

湯傑 王先生劇團 今天兩場三時 八時 王先生鬧家務 滑稽輕鬆笑料聯珠 新中央戲院 加演短劇 新地獄 票價 二元三 一元五 六角五

明星 今天三場 武俠歌唱巨片 吳素秋 趙金年（合演） 十三妹 弓綠奇緣 千古佳話

天宮 李紅 徐莘園 姜明 科學偵探片 千里眼

河北 王引 張帆 合演 小老虎

大陸影戲院 王熙春 周光啓 碧羅公主 下期換演 陸露明 慾燄

光明 王引 小老虎

群英 話劇 露克家 霍克家 小映霞 四姊妹 雷雨

東亞 黃玉華 管紹華 合演 紅線傳

大舞台 梁一鳴 劉榮萱 二十本 西遊記

天津 吳素秋 初上銀幕新片 十三妹

上平安 滑稽笑片 一順百順 明天 蝴蝶夫人

九千九 經濟棉鞋 是最時代大衆必需品

新生銀行 業務 存款：活期定期 長年儲存 手續簡捷 通知便期 利率適宜 支取便利 放款：抵押放款 票據貼現 附設倉庫：代客存貨 保管穩妥 代理業務：收付款項 代辦保險

花柳的好 眞快 認准大安堂醫館

虎牌 沙紙 震華工廠

棒球牌 威士克 東亞洋酒工業公司

諸君想 比做呢子大衣便宜多 奇？！ 反穿皮大衣 三百多元 光豐公司

回力球 今晚七時半正起 單打十次

大明 明星大戲院 空之神兵 馳名世界日本舞后 崔承喜